

Tablo 1. Ameliyathane Ekibi için Kurumsal Önlem Algoritması

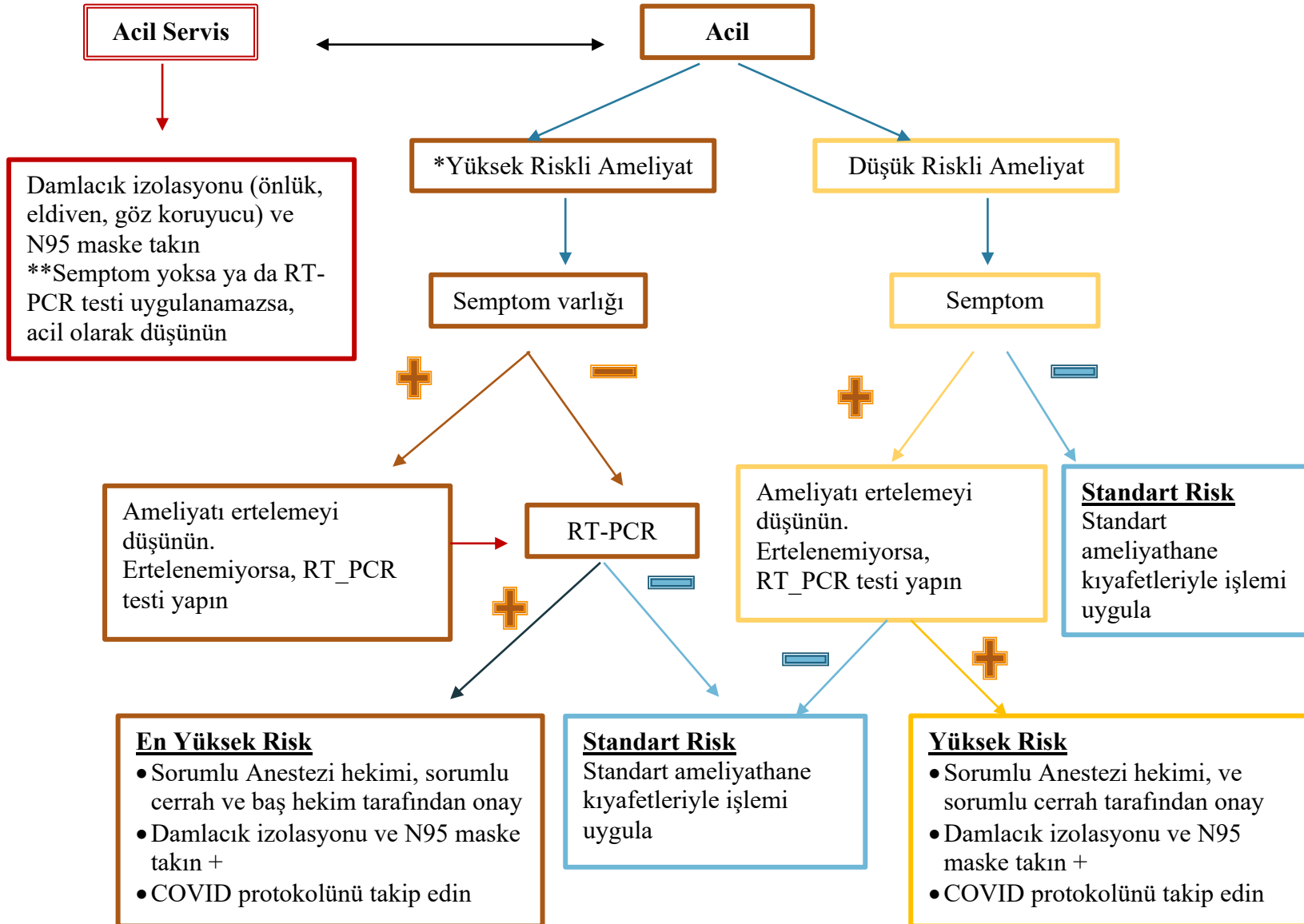

*Açık aerodinamik uygulamalar da dahil, yüksek riskli müdahalelerde

- Nazofaringeal/orofaringeal/K BB
- trakea
- akciğer/ bronkoskopi
- gastrointestinal kanalın endoskopisi
- Yüksek kontaminasyonlu bağırsak ameliyatı vb

*Yüksek riskli hastaya bakan bir sağlık çalışanı, KKE'in uygun şekilde takılıp ve çıkarılması konusunda eğitim almalıdır.

*Sonraki hastalarda güvenli tekrar kullanımı sağlamak için N-95 maske üzerine yüz siperliği veya cerrahi maske kullanılmalıdır.

*Entübasyon veya non-invaziv mekanik ventilasyon için anestezi ekibi N95 maske ve yüz siperliği takmalıdır.

*Bu işlemler sırasında diğer ekip üyeleri odadan ayrılmalıdır.

*Ameliyathane temizlik personeli, damlacık yolu ile bulaştan korunmaya yönelik önlük, eldiven, yüz siperliği ve cerrahi maske takmalıdır.